

Aprobat detallament per l'Ajuntament  
a la sessió del 30 MARÇ 2006  
de 19

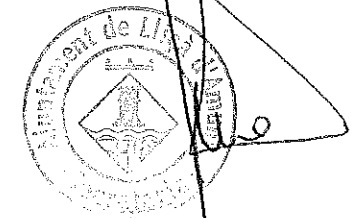

Col·legi d'Arquitectes  
de Catalunya

VISAT 2005031881

09-01-2006 1

COPIES IDENTIQUES ESTUDI DE DETALL 1869694  
ALTRES URB. U OBRA C

Emplaç: Carrer De L'Olivera Y Del Bedo Urb: Barri De Can Rovira 752 Y 75  
Municipi: Lliçà D'Amunt  
Arquitectes: Pere Aluà I Ribera  
Clients: Nieves Vaquero, S.L.

ESTUDIO DE DETALLE  
CARRER DE L'OLIVERA N° 45 y 47  
Y CARRER DEL BEDOLL N° 8 y 10  
SOLARES 752 y 753 BARRI CAN ROVIRA  
DE LLIÇÀ D'AMUNT (Barcelona)

IMPLANTACION

EL PROMOTOR

EL ARQUITECTO

PEDRO ALUMÀ RIBERA  
ARQUITECTO

ESCALA

ENERO 2006

E: 1/200

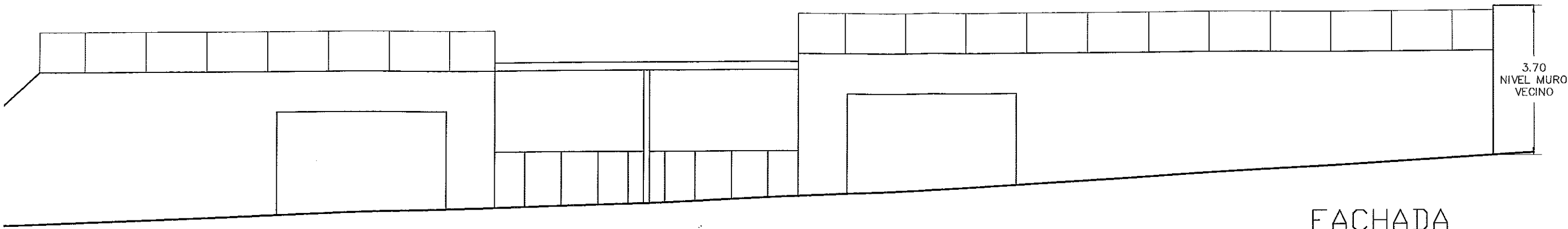

3.70  
NIVEL MURO  
VECINO

FACHADA

Aprobado el 30 de MARZO 2006  
de 19... El Secretari,

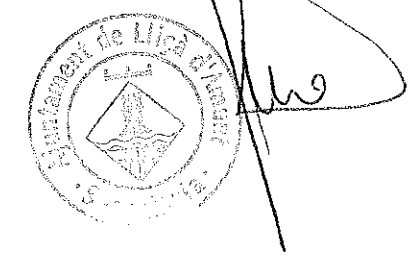

Col·legi d'Arquitectes  
de Catalunya

**VISAT 2005031881** 09-01-2006 1  
COPIES IDENTIQUES ESTUDI DE DETALL 1869694  
ALTRES URB. U OBRA C

Emplac: Carrer De L'Olivera Y Del Bedo Urb: Barri De Can Rovira 752 Y 7:  
Municipi: Llíça D'Amunt  
Arquitectes: Pedro Alumà I Ribera Clients: Nieves Vaquero,S.L.

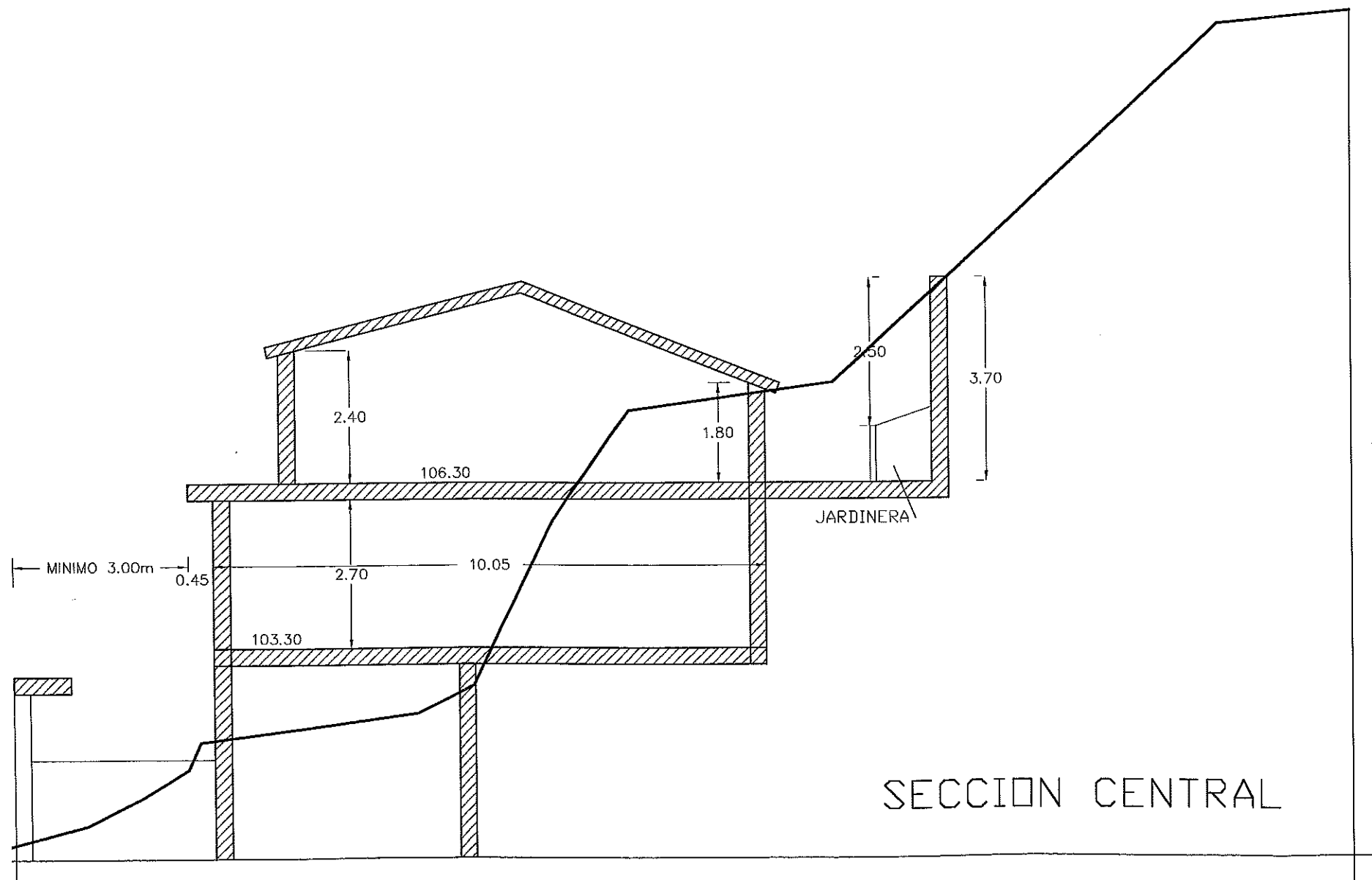

SECCION CENTRAL

ESTUDIO DE DETALLE  
CARRER DE L'OLIVERA N° 45 y 47  
Y CARRER DEL BEDOLL N° 8 y 10  
SOLARES 752 y 753 BARRI CAN ROVIRA  
DE LLIÇA D'AMUNT (Barcelona)

SECCION CENTRAL  
FACHADA

EL PROMOTOR  
ARQUITECTO  
**PEDRO ALUMÀ RIBERA**  
ARQUITECTO  
ESTALA

ENERO 2006

E: 1/100

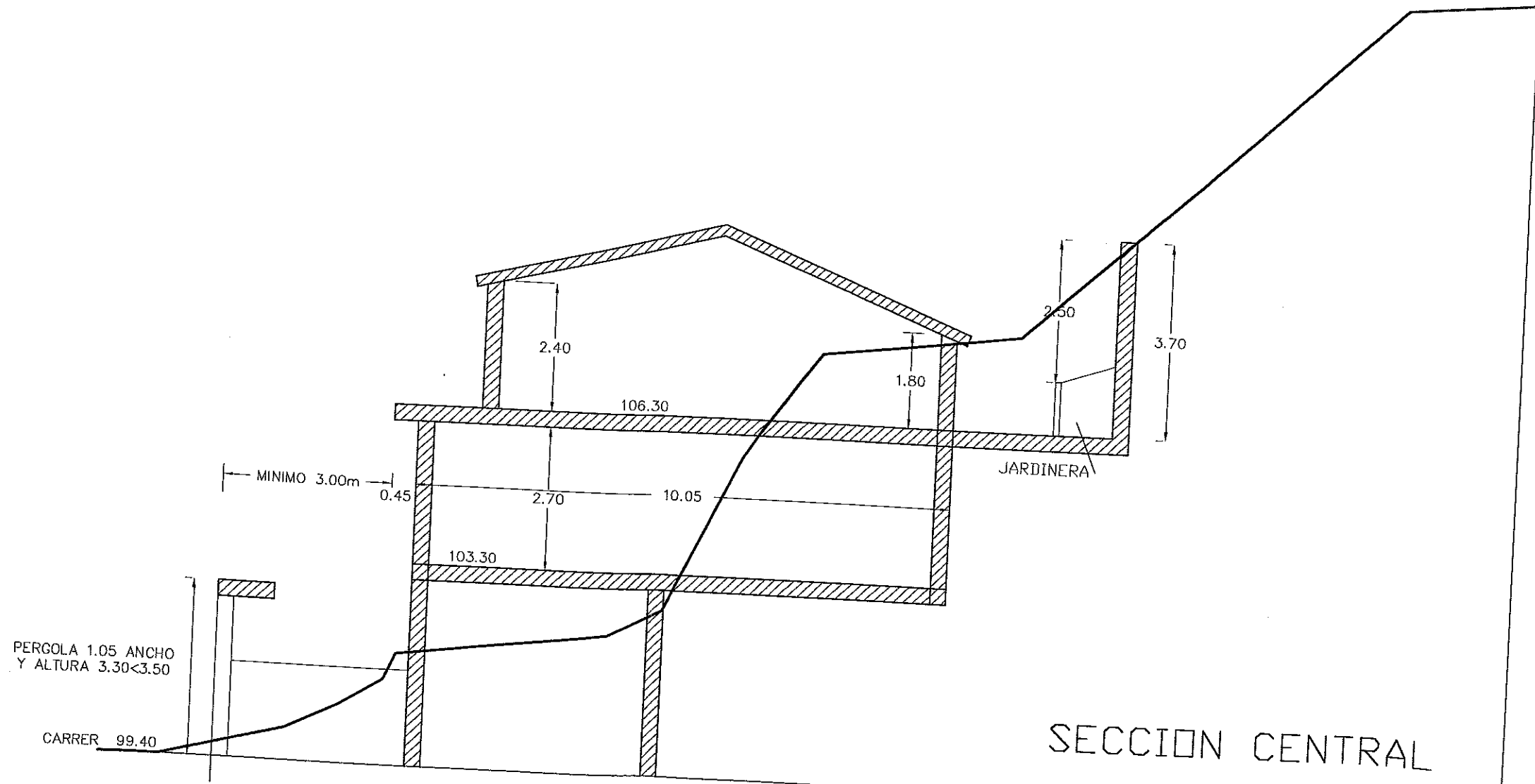
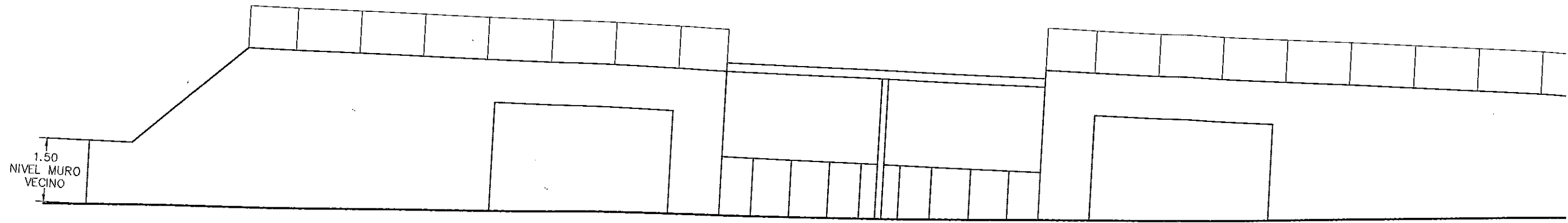

Aprobat per el Consell d'Urbanisme  
a l'acte de data 30 MARÇ  
de 19\_\_

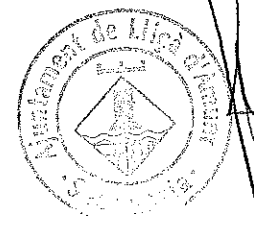

El Secretari

*[Handwritten signature]*

ESTUDIO DE DE  
CARRER DE L'O  
Y CARRER DEL  
SOLARES 752 y  
DE LLIÇA D'AMU

---

SECCION CENTRAL  
FACHADA

Aprovat definitivament per l'Ajuntament  
a la sessió de l'11 de gener de 2006  
de 19

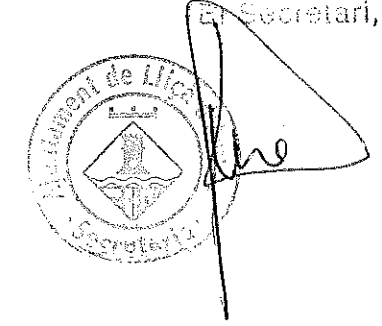
El Secretari,  

A ZONA DE MEDIANERA  
QUE PUDIESE QUEDAR AL  
DESCUBIERTO  
SE REALIZARA MURETE  
CABADO  
EN REBOZADO Y PINTADO

TALUD AJARDINADO EN MEDIANERA QUE  
A PARTIR DEL EXISTENTE SE REDUCIRA SU  
PENDIENTE Y AL MISMO TIEMPO HACIA EL  
INTERIOR DEL SOLAR, PRACTICAMENTE SIN  
VARIARLO

PERFIL MURO VECINO

ZONA DE RELLENO  
DISIMULANDO  
VISUALMENTE EL MURO  
VECINO

NATURAL

CARRER 100.40  
100.00

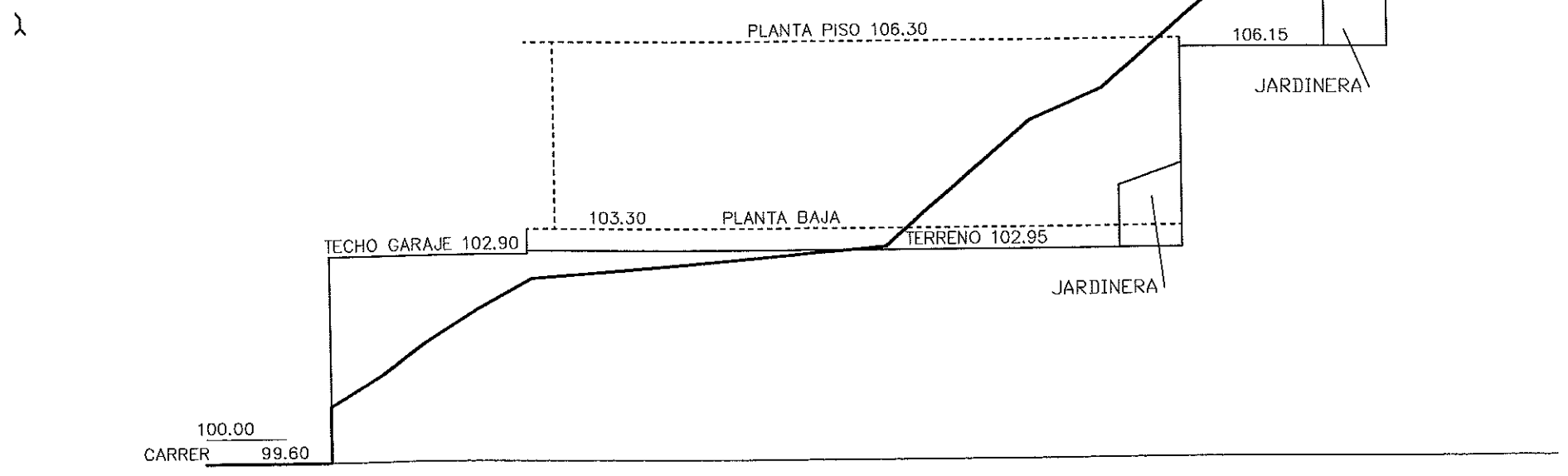

SECCION FACHADA DERECHA

Col·legi d'Arquitectes  
de Catalunya

VISAT 2005031881 09-01-2006 1  
COPIES IDENTIQUES ESTUDI DE DETALL 1869694  
ALTRES URB. U OBRA C

Emplaç: Carrer De L'Olivera Y Del Bedo Urb: Barri De Can Rovira 752 Y 75  
Municipi: Lliçà D'Amunt  
Arquitectes: Pere Alumà I Ribera  
Clients: Nieves Vaquero, S.L.

ESTUDIO DE DETALLE CARRER DE L'OLIVERA Nº 45 y 47 Y CARRER DEL BEDOLL Nº 8 y 10 SOLARES 752 y 753 BARRI CAN ROVIRA DE LLIÇÀ D'AMUNT (Barcelona)	
SECCION VIVIENDA DERECHA	EL PROMOTOR  EL ARQUITECTO <b>PEDRO ALUMÀ RIBERA</b> ARQUITECTO
ENERO 2006	ESCALA E: 1/100

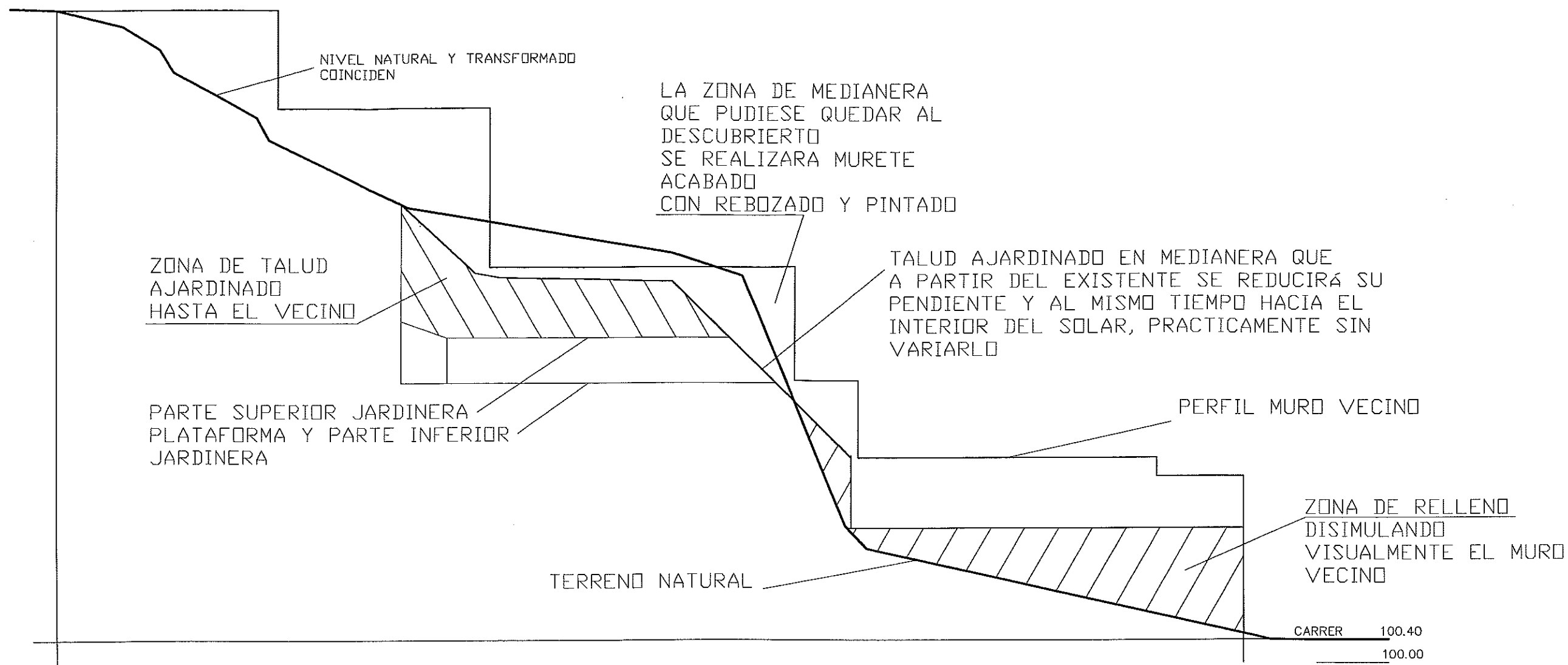

SECCION LATERAL DERECHA  
Partiendo del c/ de l'Olivera

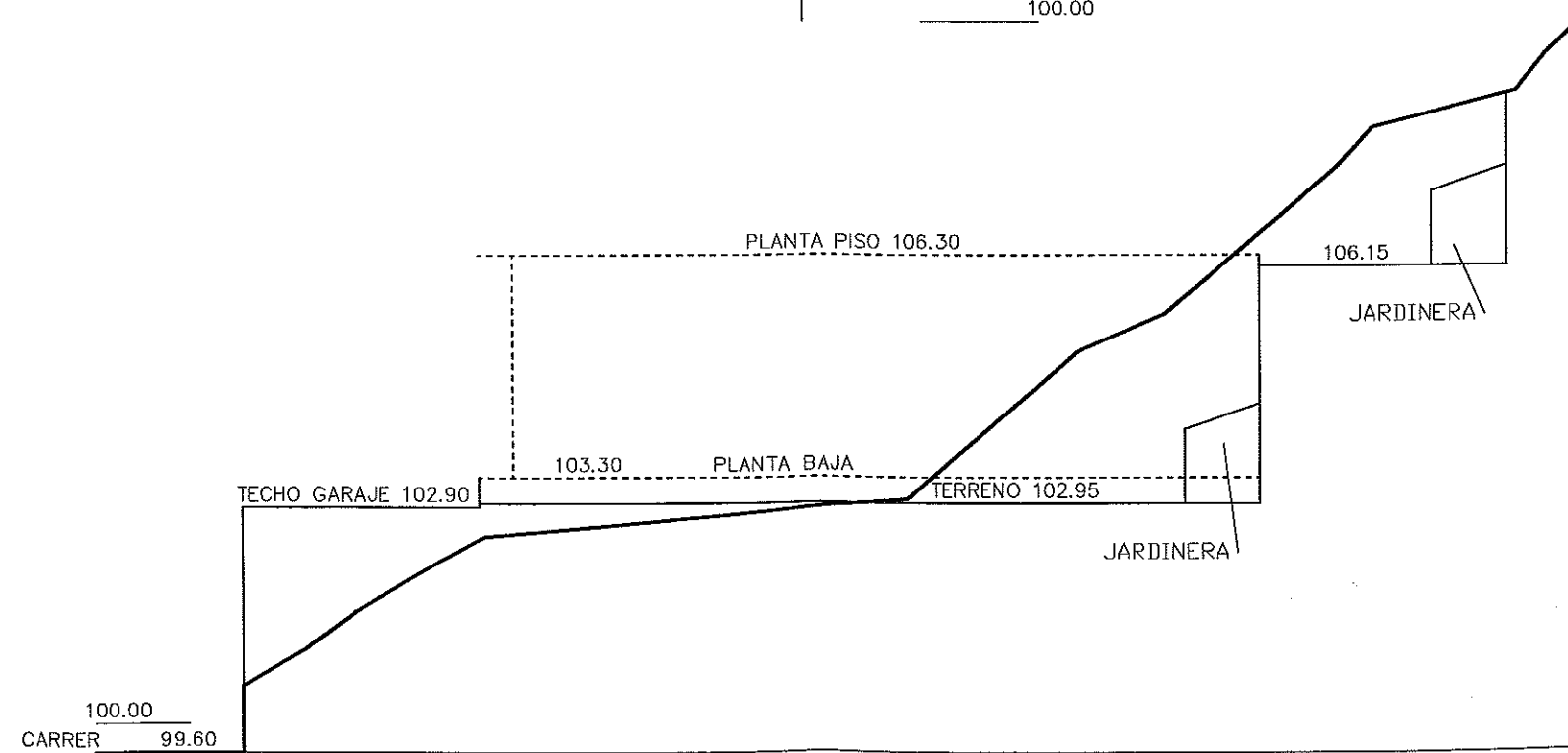

SECCION FACHADA DERECHA

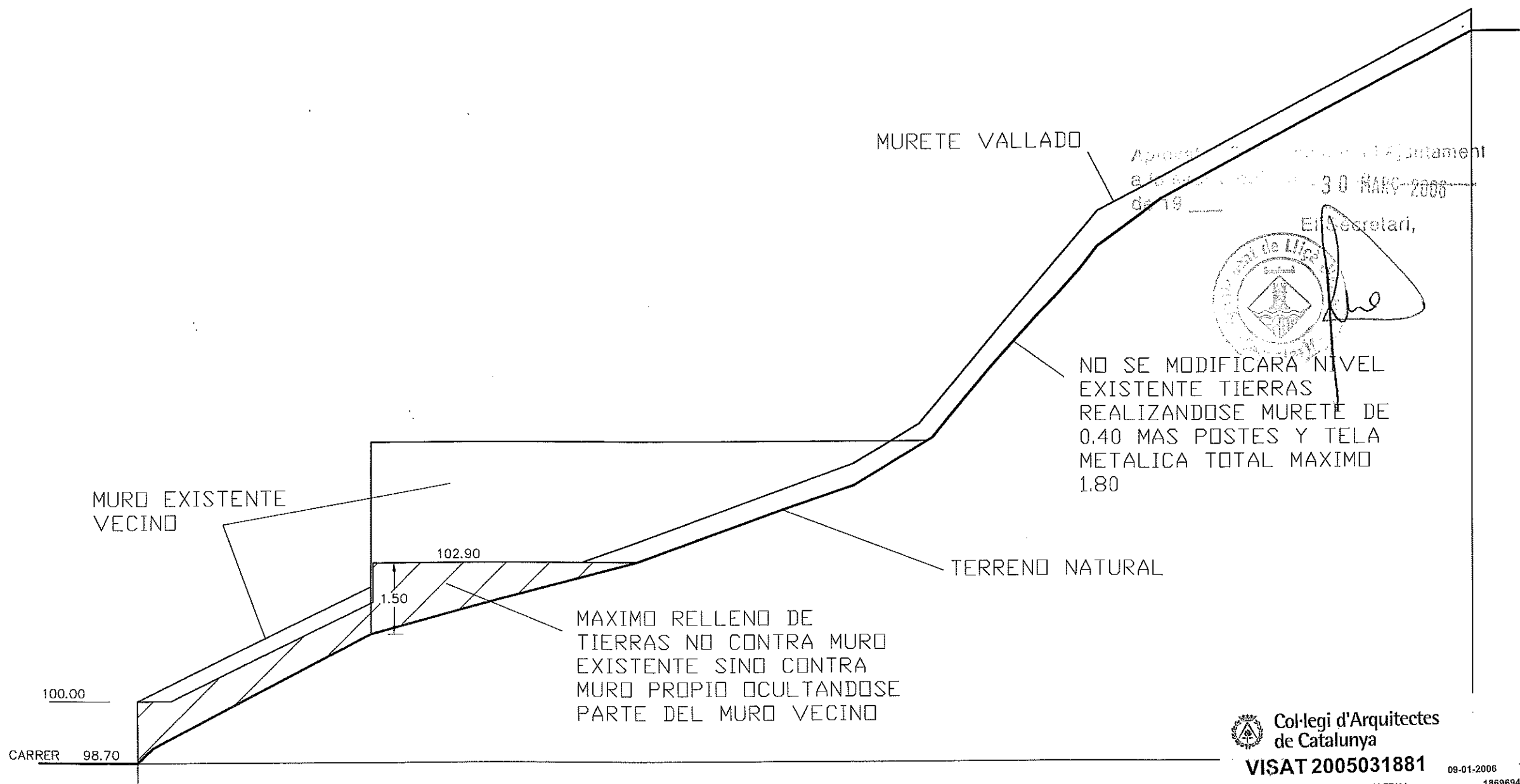

Aprobat per l'Ajuntament  
a l'acte de 30 MARÇ 2006  
de 19  
El Secretari,



MURD EXISTENTE VECINO

TERRENO NATURAL

MAXIMO RELLENO DE TIERRAS NO CONTRA MURO EXISTENTE SINO CONTRA MURO PROPIO OCULTANDOSE PARTE DEL MURO VECINO

Col·legi d'Arquitectes de Catalunya  
**VISAT 2005031881** 09-01-2006 1  
COPIES IDENTIQUES ESTUDI DE DETALL 1869694  
ALTRES URB. U OBRA C  
Emplac: Carrer De L'Olivera Y Del Bedo Urb: Barri De Can Rovira 752 Y 753  
Municipi: Lliçà D'Amunt  
Arquitectes: Pere Alumà I Ribera  
Client: Nieves Vaquero, S.L.

SECCION LATERAL IZQUIERDA  
Partiendo del c/ de l'Olivera

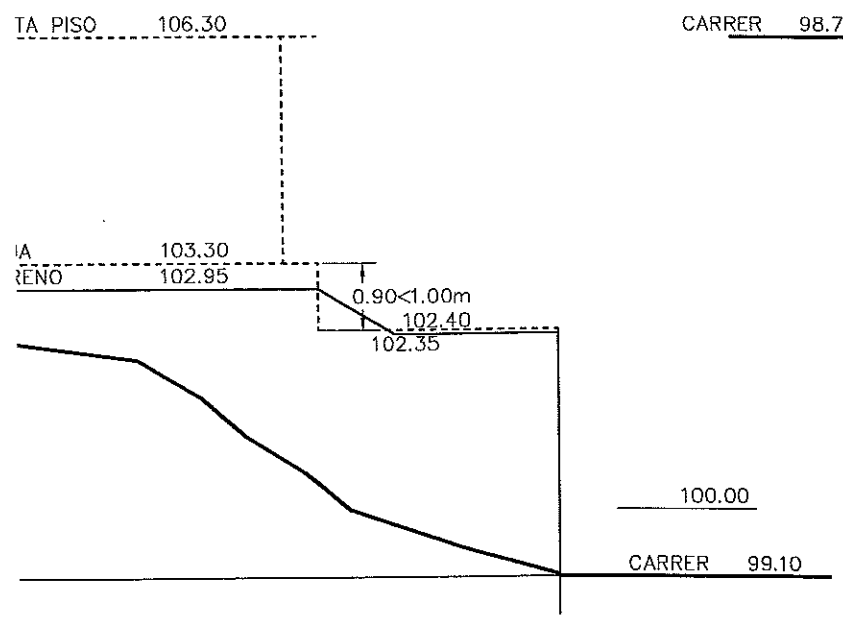

ESTUDIO DE DETALLE CARRER DE L'OLIVERA N° 45 y 47 Y CARRER DEL BEDOLL N° 8 y 10 SOLARES 752 y 753 BARRI CAN ROVIRA DE LLIÇA D'AMUNT (Barcelona)	
SECCION VIVIENDA IZQUIERDA	EL PROMOTOR  ARQUITECTO <b>PEDRO ALUMÀ RIBERA</b> ARQUITECTO
ENERO 2006	ESCALA E: 1/100

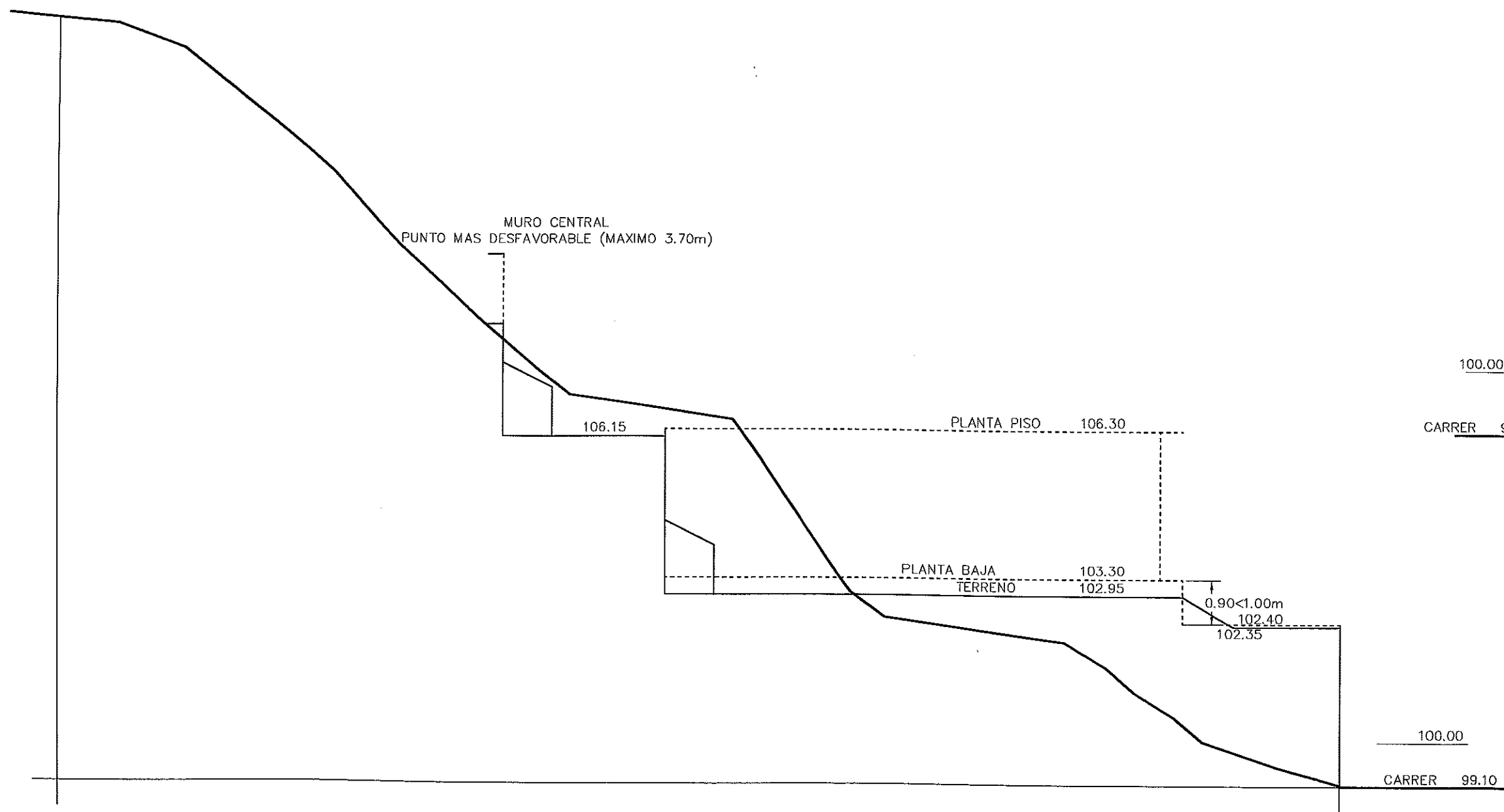

SECCION FACHADA IZQUIERDA

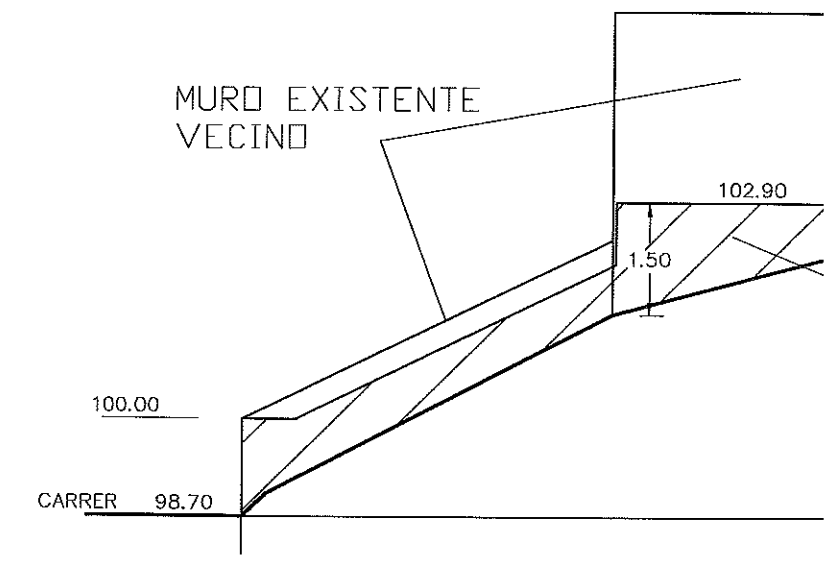

SECCION LATERA  
Partiendo del c