

SOSTRE POSSIBLE SEGONS EL PLA GENERAL

planta baixa		428.55 m ²
plantes pis	342.84 x 4 plantes	1371.36 m ²
total sostre		1800 m ²

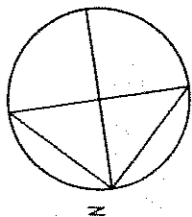

Junta Im. 7 de sòl urbà

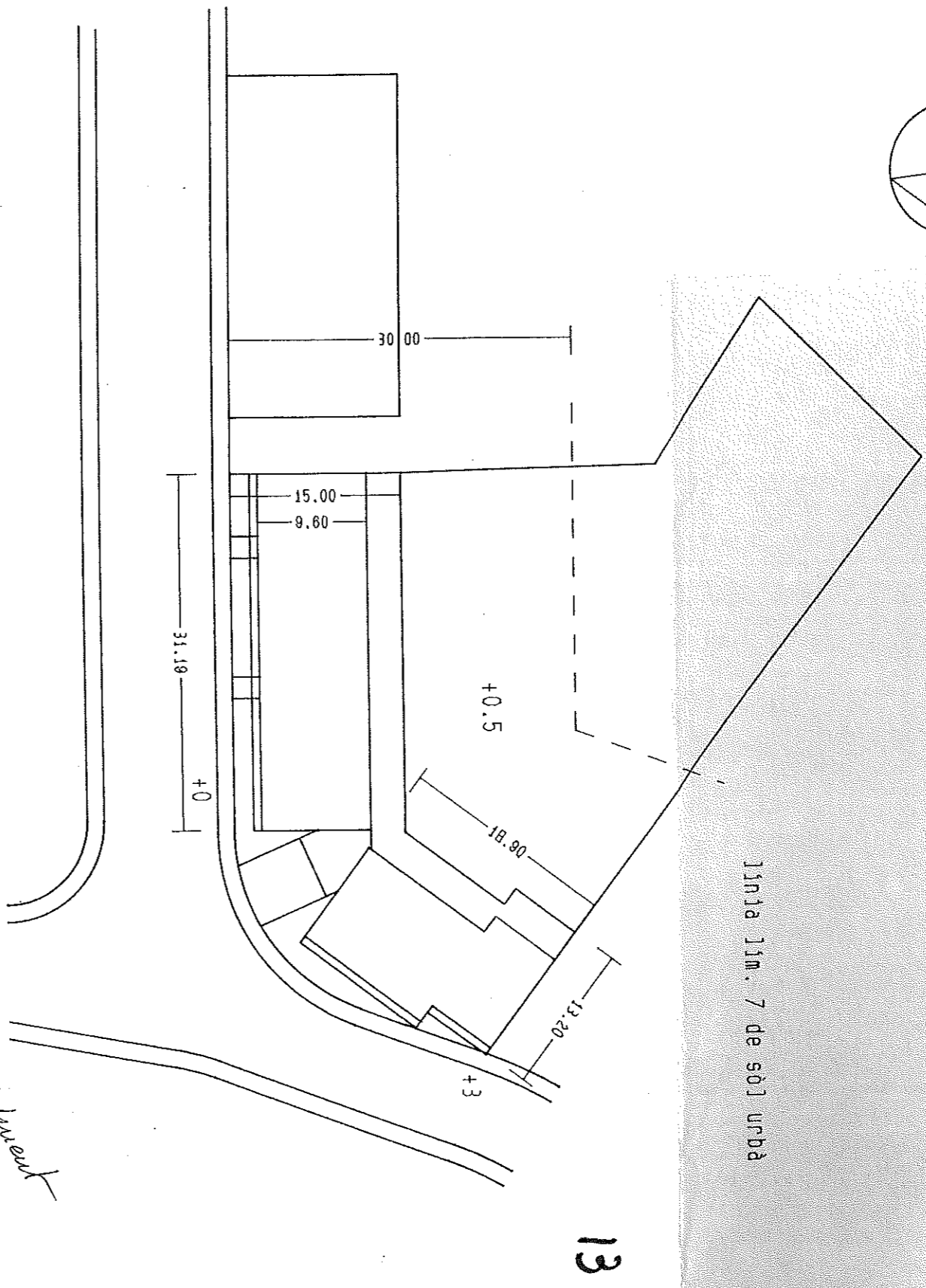

Aprovat per l'Ajuntament a la
 Sessió del dia **27** Gener 1990
def. de DEFINITIVAMENT
 El Secretari

Aprovat per l'Ajuntament a la
 Sessió del dia **1** d'Agost 1989
 de 19.....
 El Secretari

SOSTRE PREVIST A LA PROPOSTA

p. baixa 779.43
 p. primera 514.23
 p. segona 506.30
 sostre total 1799.96

COL·LEGI D'ARQUITECTES DE CATALUNYA
 18 MAIG 1989 89007380
 SECELLAT D'ORDRE DEL 1991 ORDRE 9 DE MAIG DEL 1989
 1989 11 15 4 NOVEMBRE

ESTUDI DE DETALL VOLUMÈTRIC		PLANTES DEL PLA GENERAL I DE LA PROPOSTA
C/ ST. JOAN cant. C/ BARONIA DE MONTBUJ		
Llicè d'AMUNT		
arquitecte	PERE GRAU PARERA	
	<i>Perera</i>	
	PERE GRAU I PARERA	
GRACIA GILIANA S. A.	abr-11 1989	
c/ L'Alfonsina 3	escala 1:500	
Tels. 201 278416-93		
LLICÈ D'AMUNT		D4
GRACIA GILIANA S. A.		

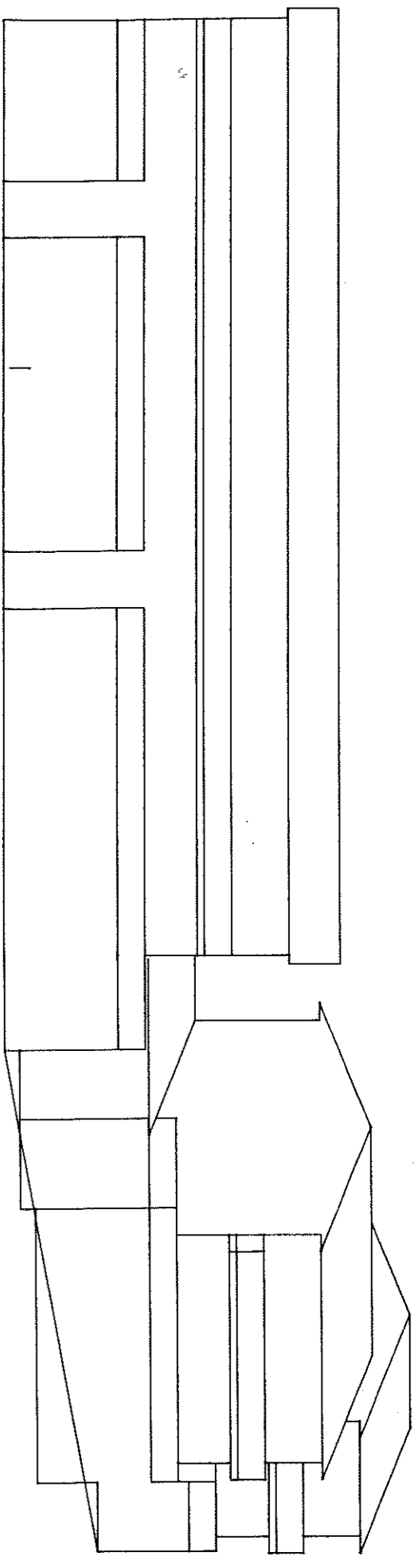

I
A

ALÇAT CARRER DE ST. JOAN

e 1:200

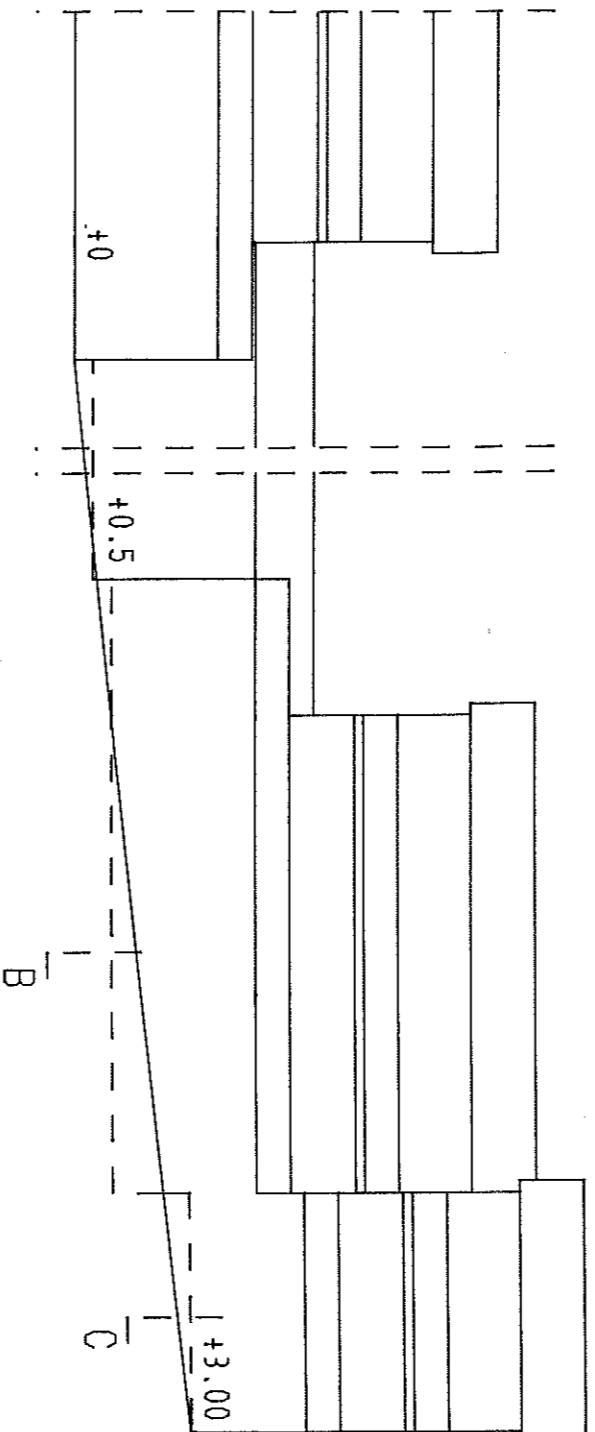

I
B

ALÇAT CARRER DE LA BAR. DE MONTBUI

e 1:200

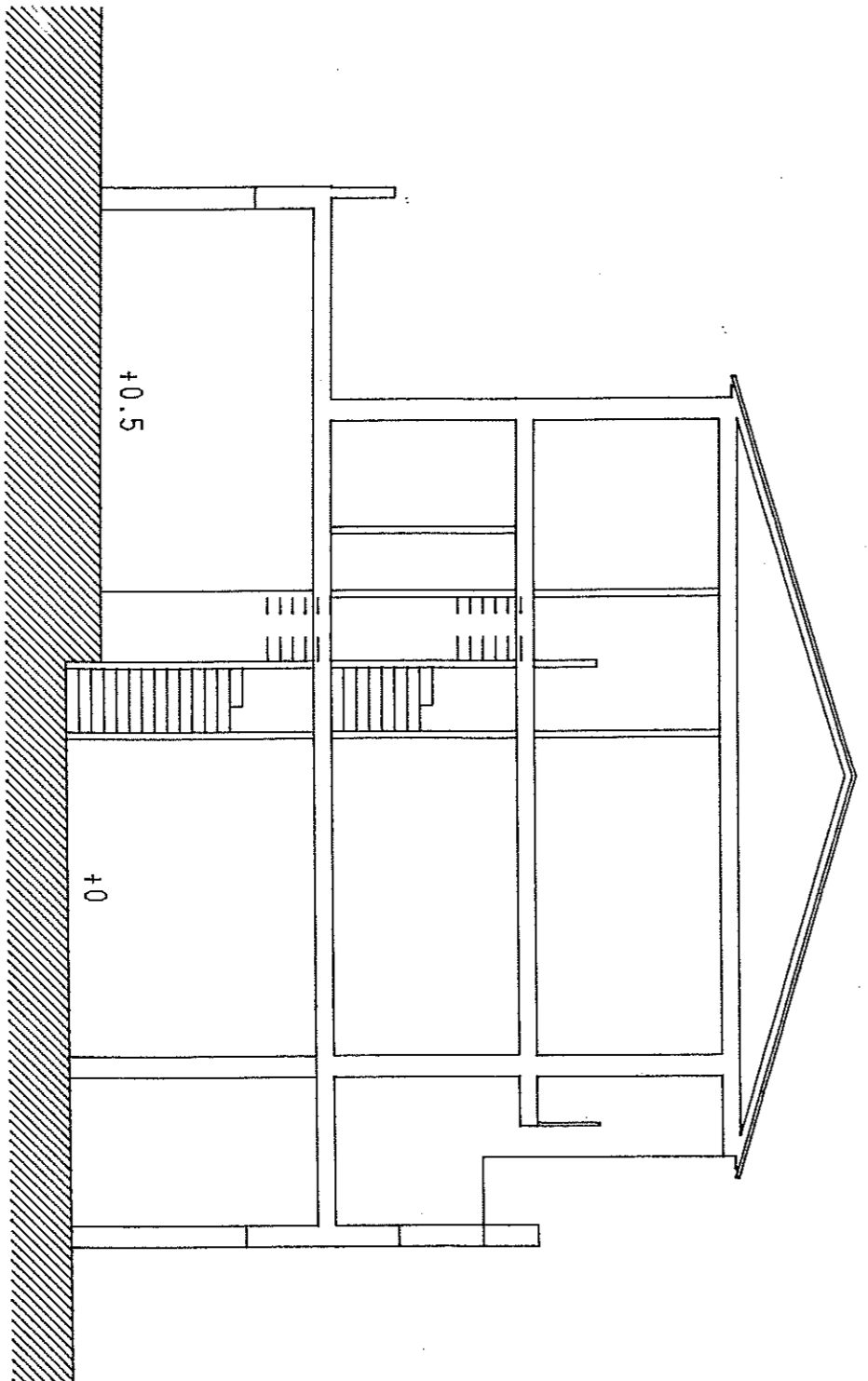

SECCIO A e 1:100

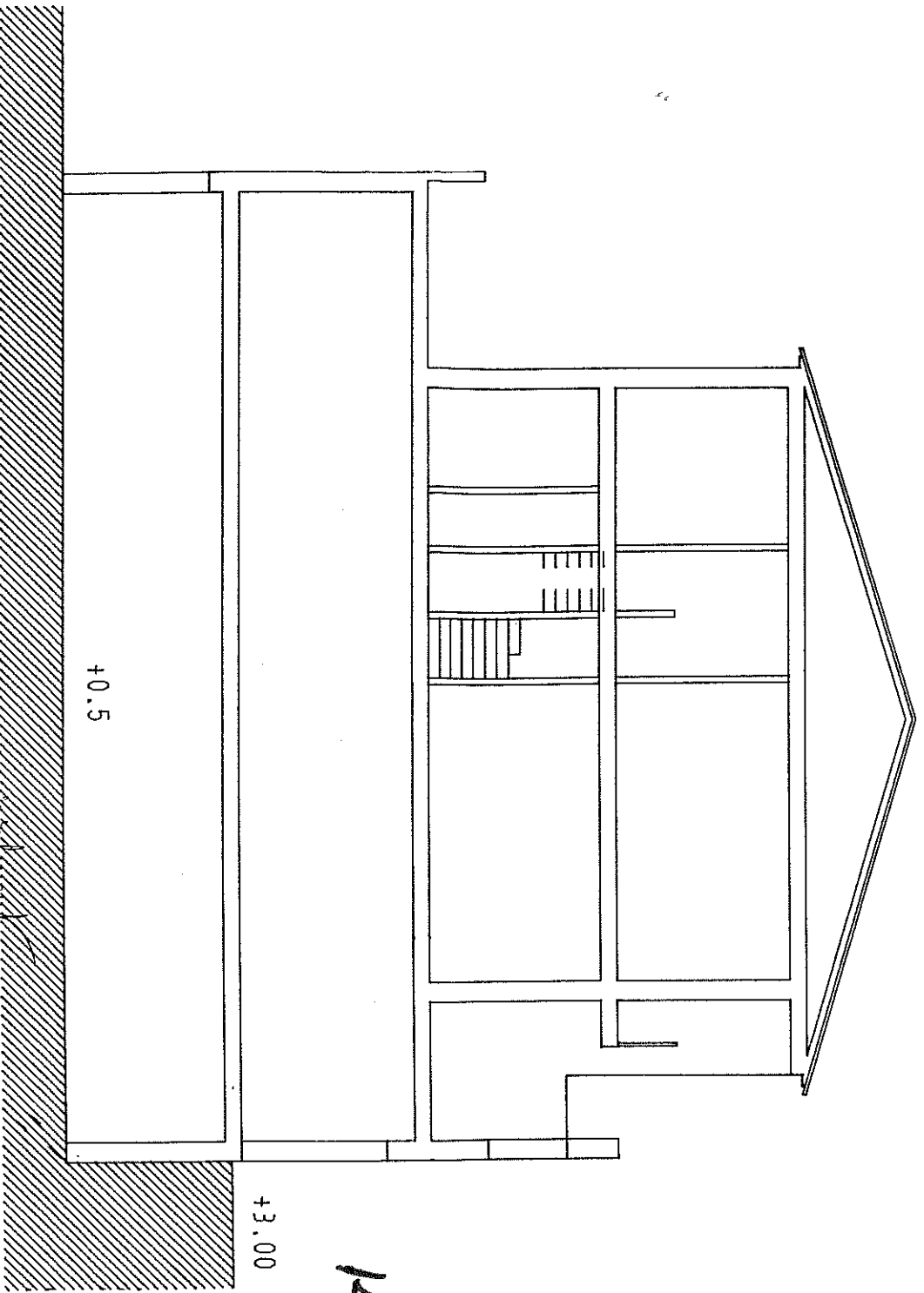

Aprovat per l'Ajuntament a la
 Sessió del dia 17 d'Agost 1989
 de 19.....

El Secretari
[Signature]

COL·LEGI D'ARQUITECTES
 DE CATALUNYA

16 MAIG 1989

89007380

SECRETARIA FOTOGRAFADA DEL COL·LEGI D'ARQUITECTES DE CATALUNYA DEL 1981 ORDRE 5 DE MARÇ DEL 1940.

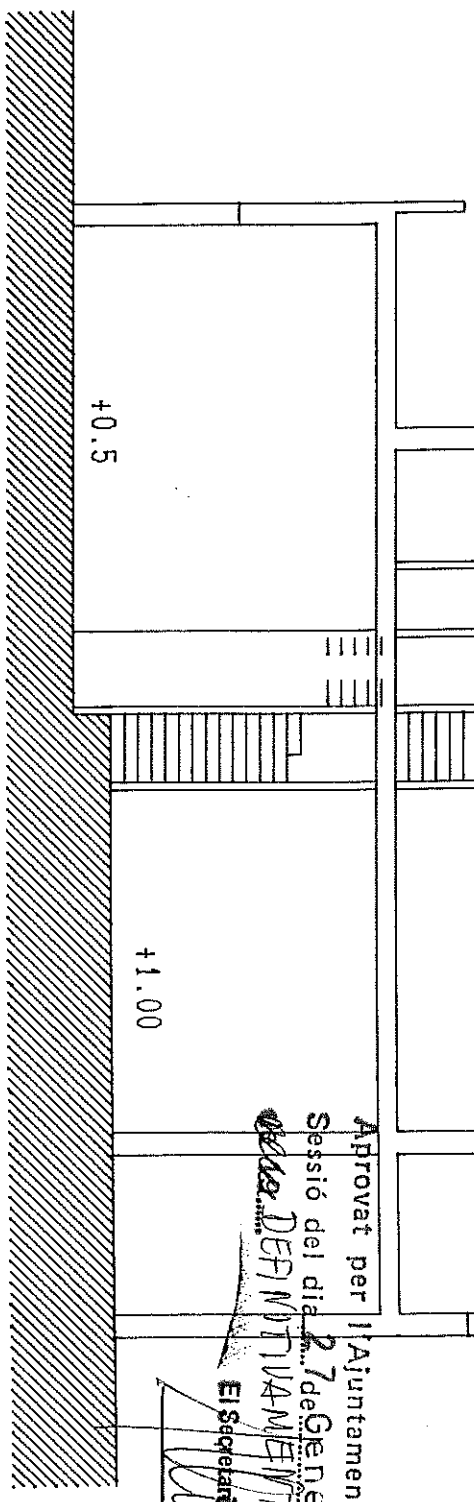

Aprovat per l'Ajuntament
 Sessió del dia 27 de Gener
 de 1989
 DEFINITIVAMENT
 El Secretari
[Signature]