

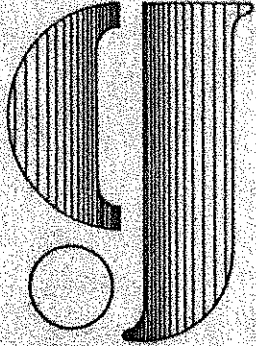

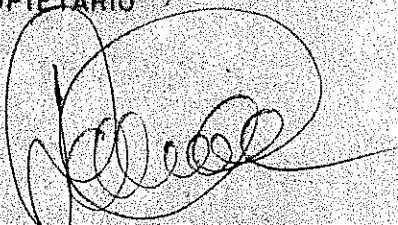

SUP. PARCELA. _____ 616,20 m²
CESION PARA EL VIAL. _____ 12,45 m²
SUP. NETA. _____ 603,75 m²
OCUPACION MAXIMA 50% (603,75 m² x 50% 301,87 m²)

Nota: En ningun caso la ocupación rebasará el 50%
despues de ceder la sup. afecta al vial.

	COL·LEGI D'ARQUITECTES DE CATALUNYA
03 MAYO 1993	92001259
VISAT	LLEI 13/1982 DE 17 DESEMBRE ESTATUTS 10/7/1984 RES. 12/11/1984 DEPART. JUSTICIA ORDRE 9/5/1940

ESTUDIO DE DETALLE VOLUMETRICO.		
C/ Pica de Estats nº 2 Can Xicota, T.M. LLISSA D'AMUNT.		
PLANTA y SECCIONES (PROPUESTA)		ESCALA. 1:100
LES FRANQUESES ENERO 1992	PLANO Nº 3	EXPTE.
EL PROPIETARIO 	EL ARQUITECTO 	
RAFAEL GARCIA DOMENE.	JAUME MONCLUS JUNCOSA.	

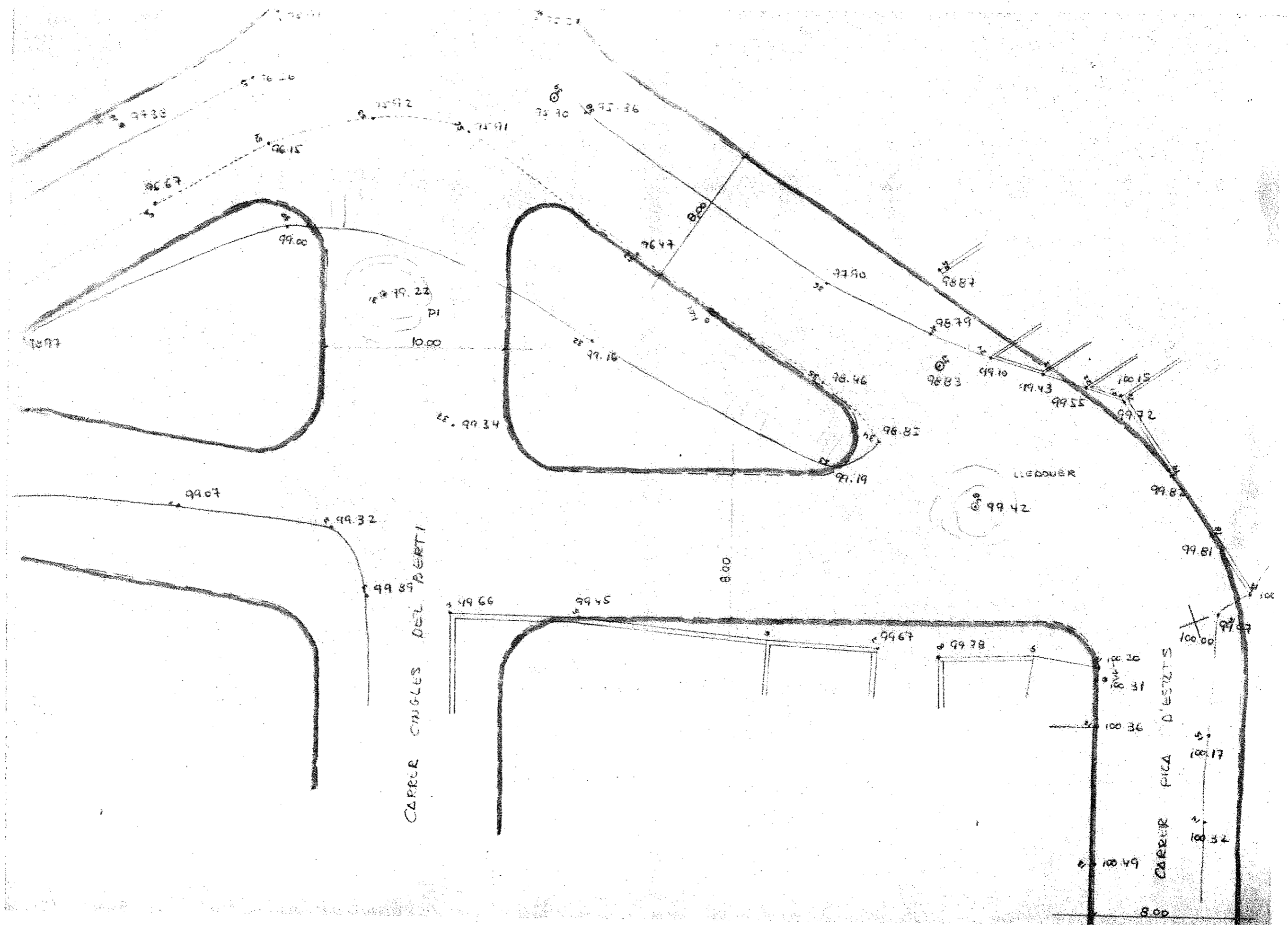

estudio de alineaciones elaborado por los servicios técnicos del ayuntamiento e.1:200

EMI-SOTANOS Y P BAJA
existente

EMI-SOTANOS, P BAJA
PISO existente

Limite
propiedad

PROPUESTA A

ZONA DE PARCELA AFECTADA
POR CESION OBLIGATORIA Y
GRATUITA AL AYUNTAMIENTO
SUP. APROX 12,45 m²

NO SE PROPONE EFECTUAR VALLA

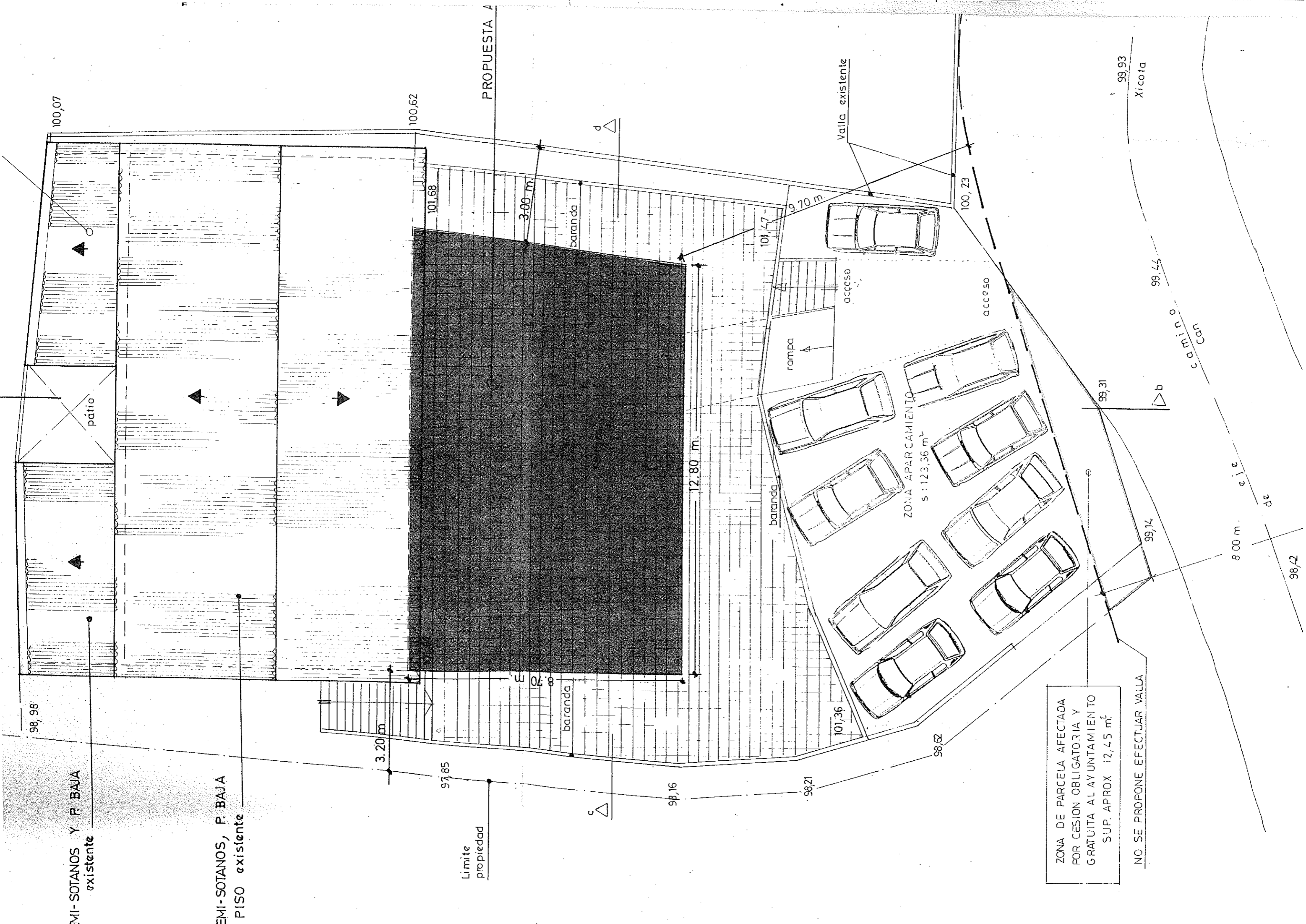

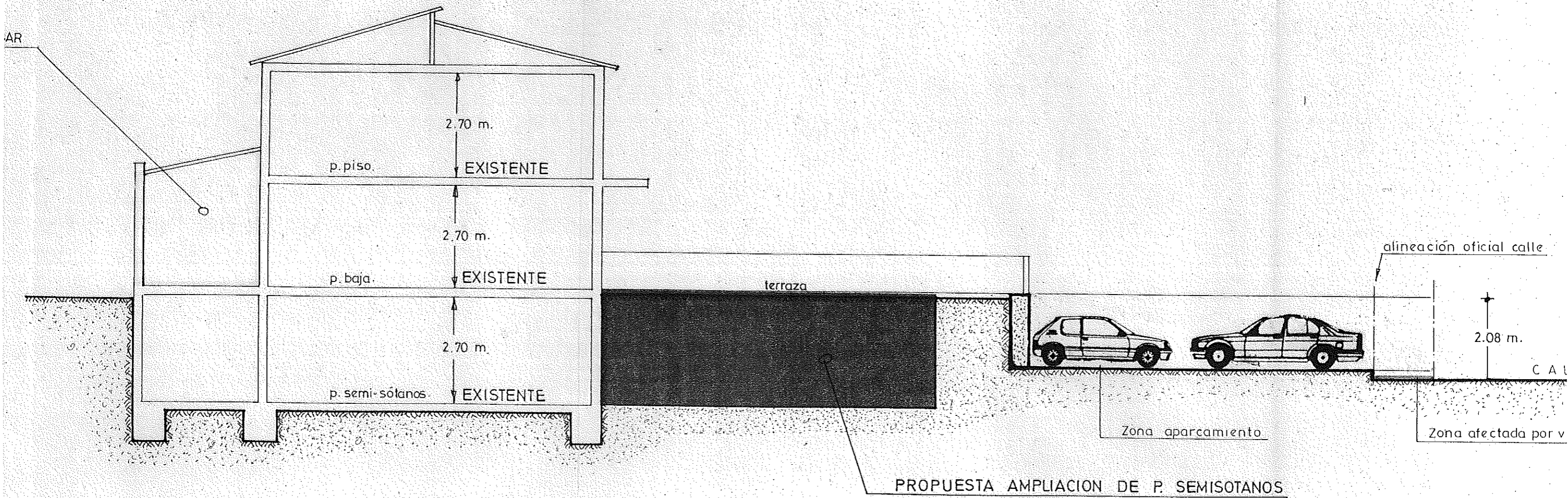

sección a-b

AMPLIACION DE P. SEMISOTANOS

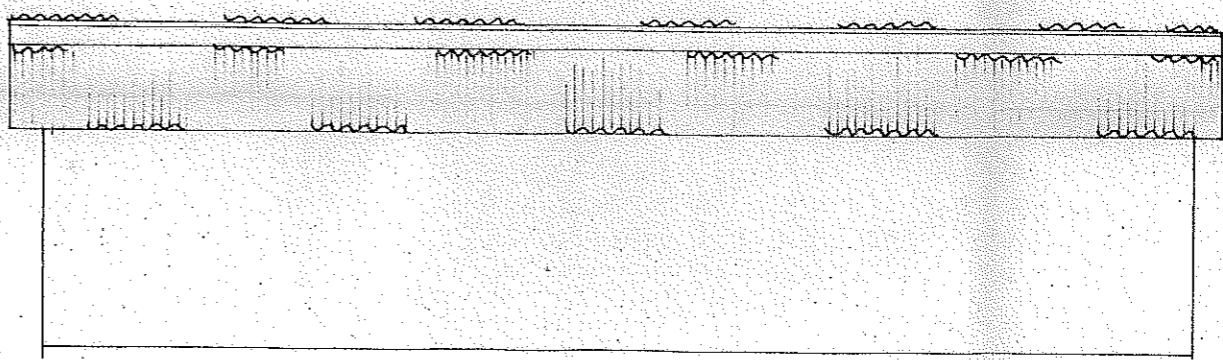

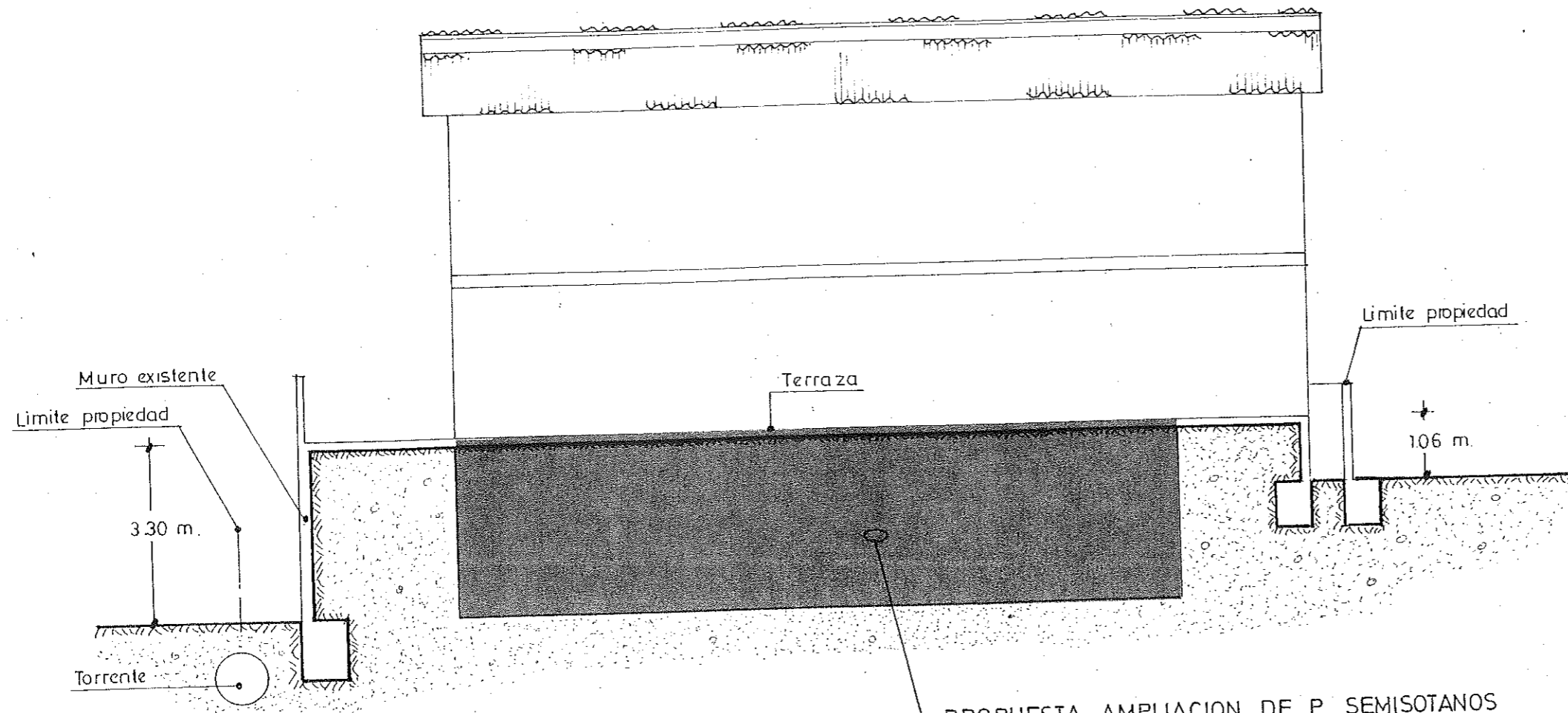

sección c-d

PROPUESTA AMPLIACION DE P. SEMISOTANOS